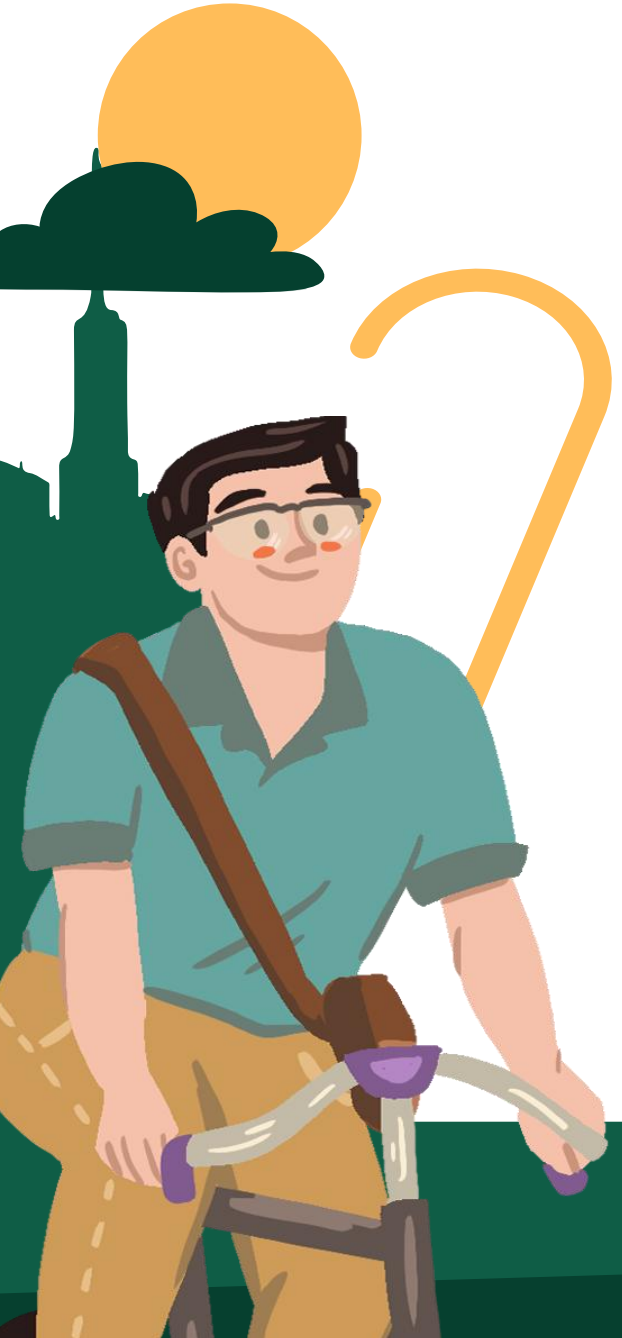

Kondisi, Kendala,

dan Tantangan Transportasi

WAWASAN TRANSPORTASI BERKELANJUTAN

2 SKS Teori / PI2401

Pertemuan-2

Transportasi memainkan peranan penting dalam mendukung pertumbuhan ekonomi dan mobilitas masyarakat di Indonesia. Kondisi transportasi di Indonesia saat ini masih menghadapi berbagai kendala, seperti infrastruktur yang belum merata, kemacetan di perkotaan, serta kurangnya aksesibilitas di daerah terpencil. Meskipun pemerintah telah berupaya untuk meningkatkan infrastruktur melalui berbagai proyek, seperti pembangunan jalan, jembatan, dan pelabuhan, banyak daerah masih terisolasi dan sulit dijangkau. Selain itu, sektor transportasi umum juga menghadapi masalah, seperti kurangnya armada, pelayanan yang tidak memadai, dan rendahnya tingkat keselamatan.

Pembangunan MRT Jakarta Fase II

Pembangunan jalan makadam di kulonprogo DIY

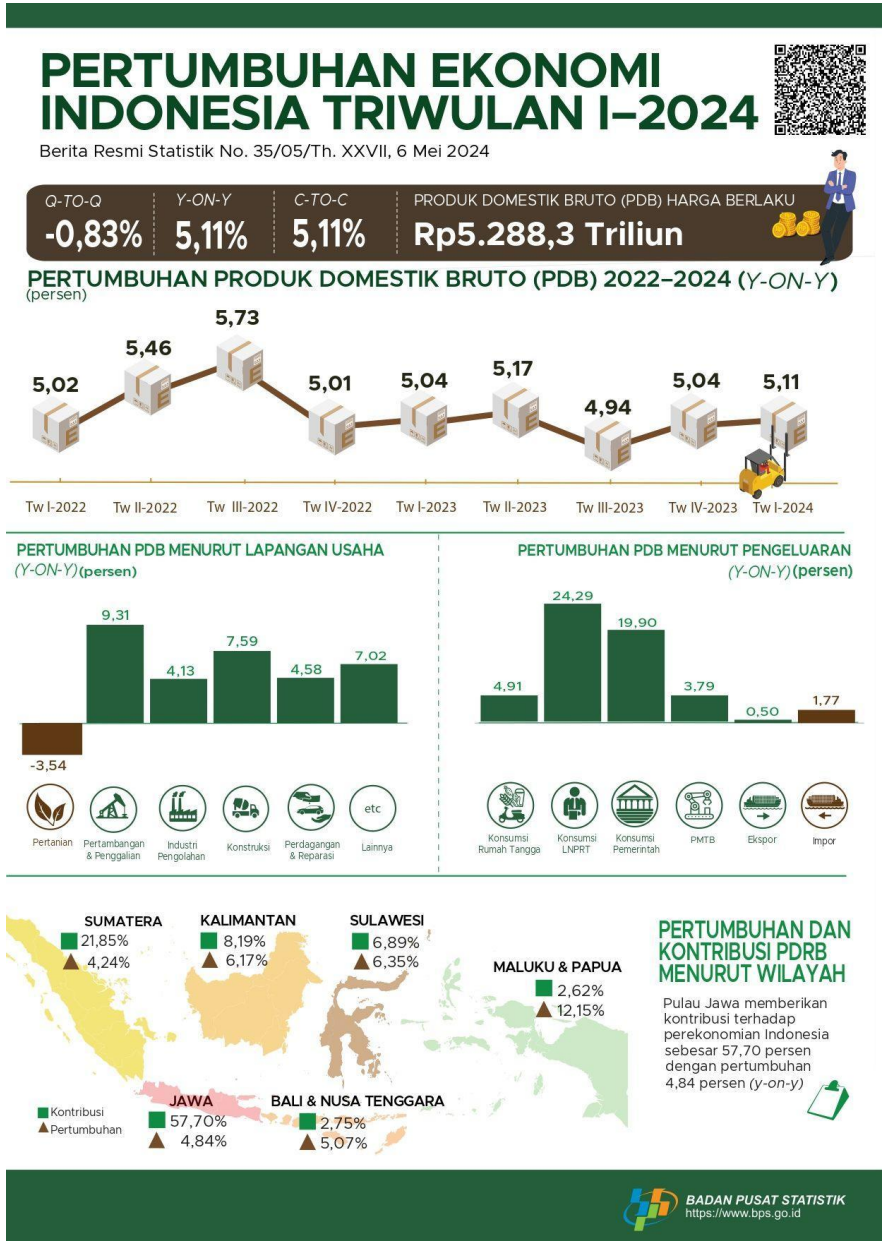

Data Badan Pusat Statistik (BPS) menunjukkan pertumbuhan ekonomi triwulan I 2024 sebesar 5,11% (yoy), meningkat dibandingkan dengan pertumbuhan pada triwulan sebelumnya sebesar 5,04% (yoy).

Dengan pertumbuhan ekonomi dan proses urbanisasi yang cepat mengakibatkan terjadinya tarikan dan bangkitan (supply demand).

Sumber: bps.go.id

Transportasi mempengaruhi Urbanisasi

atau

Urbanisasi mempengaruhi Transportasi?

Transportasi dan urbanisasi adalah dua fenomena yang saling terkait erat, bagaikan dua sisi mata uang yang tidak dapat dipisahkan. Keduanya saling memengaruhi dan mendorong perkembangan satu sama lain.

Bagaimana Transportasi Memengaruhi Urbanisasi?

1. **Memudahkan Mobilitas:** Sistem transportasi yang baik memungkinkan orang untuk berpindah dari satu tempat ke tempat lain dengan cepat dan efisien. Ini mendorong urbanisasi karena orang-orang dapat dengan mudah mengakses pekerjaan, pendidikan, dan fasilitas lainnya di perkotaan.

2. **Mendorong Pertumbuhan Ekonomi:** Transportasi yang lancar mendukung pertumbuhan ekonomi di perkotaan. Ini memfasilitasi distribusi barang dan jasa, menarik investasi, dan menciptakan lapangan kerja.

3. **Membentuk Pola Pertumbuhan Kota:** Ketersediaan dan kualitas transportasi mempengaruhi pola pertumbuhan kota. Misalnya, pembangunan stasiun kereta api atau jalur metro seringkali memicu pertumbuhan permukiman di sekitarnya.

Bagaimana Urbanisasi Memengaruhi Transportasi?

1. **Meningkatkan Permintaan Transportasi:** Semakin padat suatu kota, semakin tinggi pula permintaan akan transportasi. Ini karena semakin banyak orang yang perlu berpindah dari satu tempat ke tempat lain untuk memenuhi kebutuhan sehari-hari.

2. **Menyebabkan Kemacetan:** Peningkatan jumlah kendaraan akibat urbanisasi dapat menyebabkan kemacetan lalu lintas, terutama di pusat kota.

3. **Mendorong Pengembangan Sistem Transportasi:** Untuk mengatasi masalah kemacetan dan memenuhi kebutuhan mobilitas yang semakin tinggi, pemerintah dan pihak swasta seringkali berinvestasi dalam pengembangan sistem transportasi yang lebih baik, seperti pembangunan jalan tol, kereta api cepat, atau sistem transportasi massal.

Kegiatan perpindahan penduduk yang besar membuat Indonesia menghadapi tantangan besar dalam mewujudkan transportasi yang berkelanjutan. Menurut Tamin (2007) **prinsip dasar** yang harus dilakukan dalam usaha mencapai terciptanya suatu kota yang mempunyai sistem transportasi yang berkelanjutan, adalah sebagai berikut;

1. Aksesibilitas Bagi Siapa Saja.
2. Keadilan Sosial Bagi Siapa Saja.
3. Berkelanjutan dalam lingkungan (Ecological Sustainability)
4. Kesehatan dan keselamatan
5. Partisipasi Publik dan Transparansi
6. Ekonomis dan Murah
7. Informasi dan Analisis
8. Advokasi
9. Capacity Building
10. Jejaring

Pembangunan infrastuktur di Indonesia meliputi pembangunan jalan tol, pelabuhan, dan bandara merupakan bagian penting dari upaya pemerintah untuk meningkatkan konektivitas antar wilayah dan mendorong pertumbuhan ekonomi.

Pembangunan Jalan Tol Kayu Agung-Palembang-Betung (Kapalbetung) di Provinsi Sumatera Selatan (Sumsel)

Pembangunan Pelabuhan Kuala Tanjung Kabupaten Batu Bara, Sumatera Utara

Pembangunan Bandara Dhoho, Kabupaten Kediri, Jawa Timur

TERIMA KASIH

SELAMAT BELAJAR